DOSSIER DE PRESSE

Le Chemin en duo revient pour une seconde édition
Du 26 septembre au 1er octobre 2016

Contact presse – Agence OXYGEN :

Sonia Marchal / Tatiana Graffeuil

sonia@oxygen-rp.com / tgraffeuil@oxygen-rp.com

tél : 01 84 02 11 27

Contact association Valentin Haüy :

Étienne Pousse / Émilie Lèbre

e.pousse@avh.asso.fr / e.lebre@avh.asso.fr

tél : 01 44 49 27 29

SOMMAIRE

1/ ÉDITO SUR LA MARCHE p.3

2/ ASSOCIATION VALENTIN HAÜY / MALAKOFF MÉDÉRIC : UN DUO QUI A DU SENS p.4

3/ « SUR LE CHEMIN EN DUO » EN BREF p.5

4/ ITINÉRAIRE DE LA MARCHE p.6

5/ UNE AVENTURE HUMAINE À PARTAGER (TÉMOIGNAGES) p.7

6/ À PROPOS DE L'ASSOCIATION VALENTIN HAÜY p.8

7/ MALAKOFF MÉDÉRIC : PARTENAIRE EXCLUSIF DE L'ÉVÉNEMENT p.9

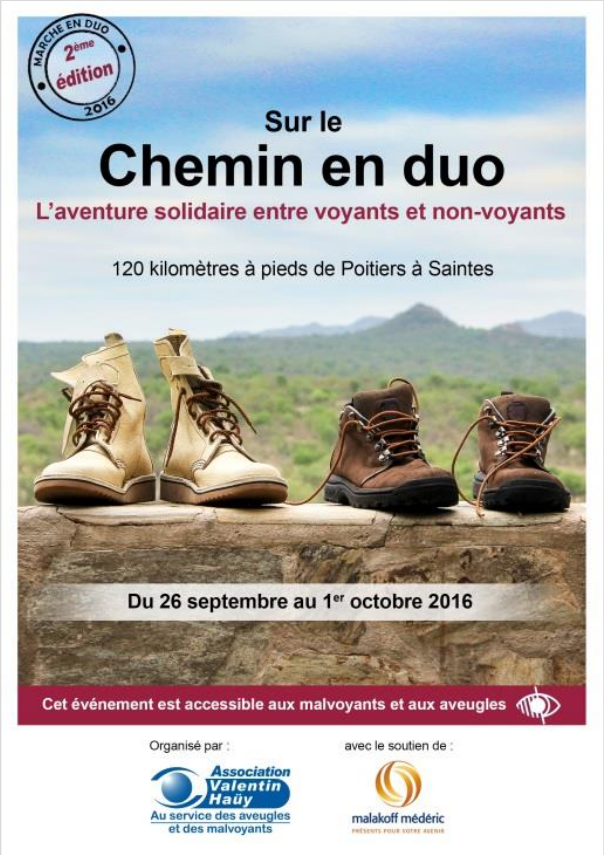

Pour suivre l'aventure durant les 6 jours, suivez la marche sur la page Facebook de l'association Valentin Haüy :
www.facebook.com/AssociationValentinHauy

ÉDITO SUR LA MARCHE

Si on m'avait prédit que la première édition serait un formidable succès,
Si on m'avait prédit que la plupart des participants n'auraient qu'un souhait : recommencer,
Si on m'avait prédit l'émotion à l'arrivée, où chacun d'entre nous avait la perle d'une larme accrochée à la paupière,
Si on m'avait prédit le rayonnement et la fierté d'avoir fini et d'être reparti plus riche qu'à l'arrivée !

*... j'aurais dit : **et si nous repartions ?***

Notre équipe s'est donc remise au travail avec l'objectif et l'envie de faire aussi bien que la première édition.

Cette seconde édition va nous conduire sur un superbe parcours qui va nous emmener de Poitiers à Saintes. Notre repérage minutieux nous a menés de villes en villages où nous avons reçu un accueil chaleureux des mairies qui n'ont qu'une envie : rendre notre randonnée encore plus attractive.

Merci aux associations jacquaires qui vont assurer la transition entre chaque département, bravo au groupe Malakoff Médéric, toujours prêt à nous soutenir, et à l'implication de certains de ses salariés qui vont marcher avec nous pendant cette semaine.

Bonne marche à tous les participants à qui je souhaite une semaine de partage et de convivialité.

Olivier Jaud de La Jousselinière,
Administrateur de l'association Valentin Haüy et chef du projet

ASSOCIATION VALENTIN HAÜY / MALAKOFF MÉDÉRIC

UN DUO QUI A DU SENS

Gérard Colliot,
Président de l'association Valentin Haüy

« Pour l'association Valentin Haüy, « Sur le Chemin en duo » est une randonnée tournée d'abord vers les personnes déficientes visuelles. Elle leur donne l'occasion de vivre un moment fort dans leur vie, aux côtés d'une personne voyante. L'autonomie des personnes aveugles et malvoyantes ne signifie pas l'indépendance mais une occasion de partage entre voyants et non-voyants : chacun apprend de l'autre.
Je suis heureux que cette belle opération ait suscité autant d'enthousiasme autour d'elle et je tiens à remercier toutes celles et ceux qui l'ont organisée ou facilitée, qu'ils soient particuliers ou organismes.
Le groupe Malakoff Médéric a tenu, une nouvelle fois, à être complètement associé. En plus d'un soutien financier important, il a suscité de nombreux accompagnateurs parmi son personnel et je l'en remercie tout particulièrement. »

Pascal Andrieux
Directeur de l'Action sociale de Malakoff Médéric

« Après avoir soutenu la première édition en 2014, Malakoff Médéric a décidé de s'engager à nouveau aux côtés de l'association Valentin Haüy pour l'organisation de cet événement unique qui associe voyants et non-voyants sur le chemin de Compostelle.
En tant qu'entreprise, il est de notre responsabilité de nous mobiliser afin de contribuer à faire bouger les lignes sur des sujets comme le handicap ou le lien social.
Nous sommes particulièrement fiers de ce partenariat avec l'association Valentin Haüy, avec laquelle nous entretenons des liens forts et anciens. Nous partageons un même goût pour l'engagement en faveur des autres et les belles histoires humaines qui en découlent.
« Sur le chemin en duo » est un plaidoyer en faveur du lien social, du don de son temps aux autres, qui est un des axes prioritaires de nos actions en faveur du bien vieillir. »

« SUR LE CHEMIN EN DUO » EN BREF

En 2014, l'association Valentin Haüy proposait pour la première fois aux personnes déficientes visuelles, en partenariat avec Malakoff Médéric, de participer à un nouveau défi physique : une semaine de marche en duo sur le Chemin de Compostelle.

Forte du succès rencontré lors de cette première édition, marquée par de vrais moments de partage et de convivialité, l'association Valentin Haüy est fière de relever à nouveau le défi cette année.

Cet événement est ouvert aux personnes déficientes visuelles, aveugles ou malvoyantes, accompagnées d'un partenaire voyant et/ou d'un chien-guide. Des guides locaux bénévoles de trois associations jacquaires accompagneront les marcheurs tout au long du Chemin, entre Poitiers et Saintes, afin de leur faire découvrir leur région.

Près de 120 participants, dont 20 accompagnateurs, seront réunis pour la deuxième édition de cette marche originale qui se déroulera sur 6 jours. Une cinquantaine de duos, composés d'un voyant et d'un non-voyant ou malvoyant, prendront part à cette aventure unique qui promet de beaux moments d'échanges et de partage.

Par cette action, l'association Valentin Haüy souhaite notamment promouvoir l'autonomie des personnes déficientes visuelles. Un message fort, qui prendra tout son sens lors de cet effort sportif peu commun, durant lequel les participants évolueront en binôme pour se soutenir durant toute la durée du parcours.

120 PARTICIPANTS

120 KILOMÈTRES

6 JOURS DE MARCHE

6 HEURES PAR JOUR

16 COMMUNES TRAVERSÉES

Les participants lors de l'édition 2014

ITINÉRAIRE DE LA MARCHE

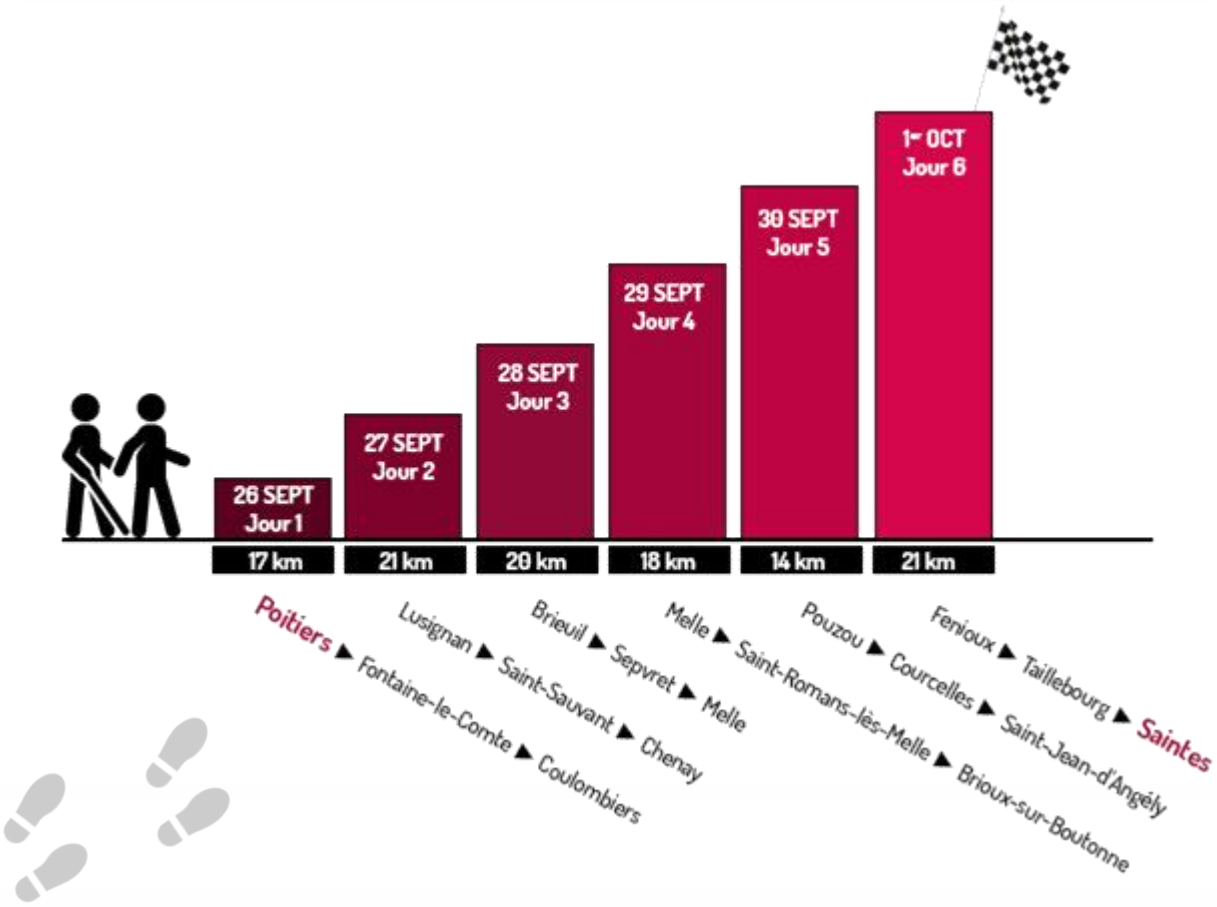

Les participants lors de l'édition 2014

UNE AVENTURE HUMAINE À PARTAGER

Aveugles, malvoyants, voyants, marcheurs aguerris, randonneurs solitaires… tous ont choisi de vivre cette expérience.

Ils racontent la première édition :

« C'était une formidable expérience, avec des équipes accompagnantes super motivées.
Faire 125 km en une semaine, aveugle ou non, ce n'est pas anodin !
Jour après jour, j'avais le plaisir de marcher, le plaisir de la communication, l'ouverture sur les autres, qu'ils soient de l'encadrement ou de simples marcheurs de toutes les régions. »

Jean-Jacques Polliart, médecin retraité (malvoyant)

« Ce fut un moment magique et inoubliable, pendant lequel j'ai fait de belles rencontres.
Nous avons tous partagé beaucoup de choses, toujours dans la bonne humeur, la joie et le plaisir d'être ensemble. Cela symbolise bien le Chemin en duo.
Si je devais résumer cette aventure, je dirais : que du bonheur ! »
Catherine Sergent, sans emploi (non-voyante)

La vision d'un nouveau participant :

« Ma femme a trouvé cette marche totalement par hasard, en naviguant sur Internet.
Cela m'a tout de suite fait envie, d'autant que j'ai déjà fait le chemin de Saint-Jacques.
Je suis très mordu de randonnée et de course à pied, et depuis très longtemps, je me dis que lorsque j'aurai du temps j'essaierai d'accompagner des aveugles dans des randonnées.
Je crois que c'est simplement un devoir pour les privilégiés, quel que soit le privilège, santé ou argent, d'aider ceux qui ne bénéficient pas des mêmes privilèges et qui pourtant n'ont pas démérité. »

Jean-Pierre Daniel, consultant en assurances

À PROPOS DE L'ASSOCIATION VALENTIN HAÜY

L'association Valentin Haüy a été créée en 1889 par Maurice de La Sizeranne et reconnue d'utilité publique en 1891. Aujourd'hui, elle s'appuie sur près de 120 implantations locales et sur plus de 3 300 bénévoles pour poursuivre son but : être au plus près des aveugles et des malvoyants afin de les aider à sortir de leur isolement et à retrouver une vie active et autonome.

Pour en savoir plus : www.avh.asso.fr

3300
bénévoles

2 Centres de formation professionnelle avec hébergement à Paris et en Essonne

2 ESAT près de Lyon et de Clermont-Ferrand

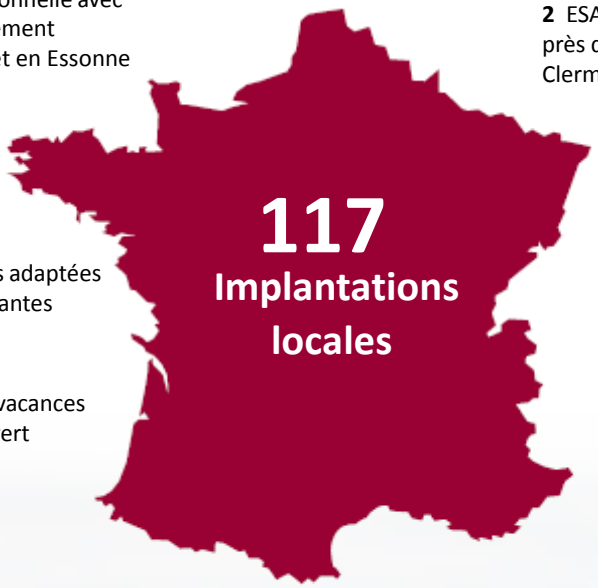

2 Imprimeries braille intégrées à Paris et à Lyon

2 Entreprises adaptées à Paris et à Nantes

2 Résidences-services pour seniors, étudiants et jeunes travailleurs déficients visuels à Paris

1 Centre de vacances adapté à Arvert

et un éventail de services dédiés aux personnes aveugles et malvoyantes, pour les aider à relever ensemble le défi de leur autonomie au quotidien.

5 rue Duroc
75343 PARIS
CEDEX 07
Tél. 01 44 49 27 27
Fax 01 44 49 27 10
avh@avh.asso.fr

www.avh.asso.fr

Association Valentin Haüy
Au service des aveugles et des malvoyants

Retrouvez également l'association Valentin Haüy sur :

www.facebook.com/AssociationValentinHauy
www.twitter.com/valentinhauy
www.youtube.com/user/AssoValentinHauy

L'association est agréée par le Comité de la Charte, organisme d'agrément et de contrôle des associations et fondations faisant appel à la générosité du public.

DON en CONFIANCE comitecharte.org

MALAKOFF MÉDÉRIC : PARTENAIRE EXCLUSIF DE L'ÉVÉNEMENT

Groupe paritaire et mutualiste à but non lucratif, Malakoff Médéric exerce deux métiers : la gestion de la retraite complémentaire, une mission d'intérêt général pour le compte de l'Agirc-Arrco, et l'assurance de personnes. Son ambition est de prendre soin de la santé, du bien-être et du bien vieillir de chacun. À ce titre, Malakoff Médéric est très investi tant sur le plan social que sociétal pour faire évoluer les regards et les comportements à l'égard du handicap.

Son engagement de longue date en faveur des personnes en situation de handicap se retrouve dans l'ensemble de ses activités, notamment au travers de ses partenariats avec la Fédération Française Handisport (FFH) et la Fédération Française de Sport Adapté (FFSA), ainsi que dans sa politique de ressources humaines. **Malakoff Médéric est l'une des premières entreprises à s'être engagée dans une démarche d'insertion, de formation et de maintien dans l'emploi des personnes en situation de handicap**. Le Groupe a notamment obtenu le Label Diversité.

Cet engagement s'est encore renforcé en 2013 avec la création de la Fondation d'Entreprise Malakoff Médéric Handicap, dont la vocation est de favoriser l'accès à la santé et à l'emploi des personnes en situation de handicap.

Les actions sociales du Groupe consacrent chaque année près de 6 millions d'euros à la mise en place de nouveaux services pour améliorer le quotidien de leurs assurés en situation de handicap, et pour développer les offres d'accueil en établissement spécialisé.
Depuis 2012, elles collaborent régulièrement avec l'association Valentin Haüy pour réaliser des outils d'information sur la déficience visuelle et les solutions de compensation existantes.

Dans la continuité de ce partenariat, Malakoff Médéric est fier d'apporter aujourd'hui son soutien à l'organisation de la grande marche « Sur le Chemin en duo ».

Au nom de l'engagement du Groupe, 15 collaborateurs Malakoff Médéric ont choisi de participer à l'aventure en tant que bénévoles accompagnateurs et relèvent ce défi physique et solidaire avec beaucoup d'enthousiasme et de motivation.

Contact : Florence Moncourtois
(Direction de l'Action Sociale Retraite –
Responsable Pôle Projets et Partenariats).
01 56 03 38 42 - fmoncourtois@malakoffmederic.com

malakoff médéric

Association Valentin Haüy
Au service des aveugles et des malvoyants

Pour toute information complémentaire, merci de contacter :

Contacts presse – Agence OXYGEN :

Sonia Marchal / Tatiana Graffeuil

sonia@oxygen-rp.com / tgraffeuil@oxygen-rp.com

tél. : 01 84 02 11 27

Contact association Valentin Haüy :

Étienne Pousse / Émilie Lèbre

e.pousse@avh.asso.fr / e.lebre@avh.asso.fr

tél : 01 44 49 27 29